

Repérage - Vestiaires Hommes & Femmes
Echelle 1/50

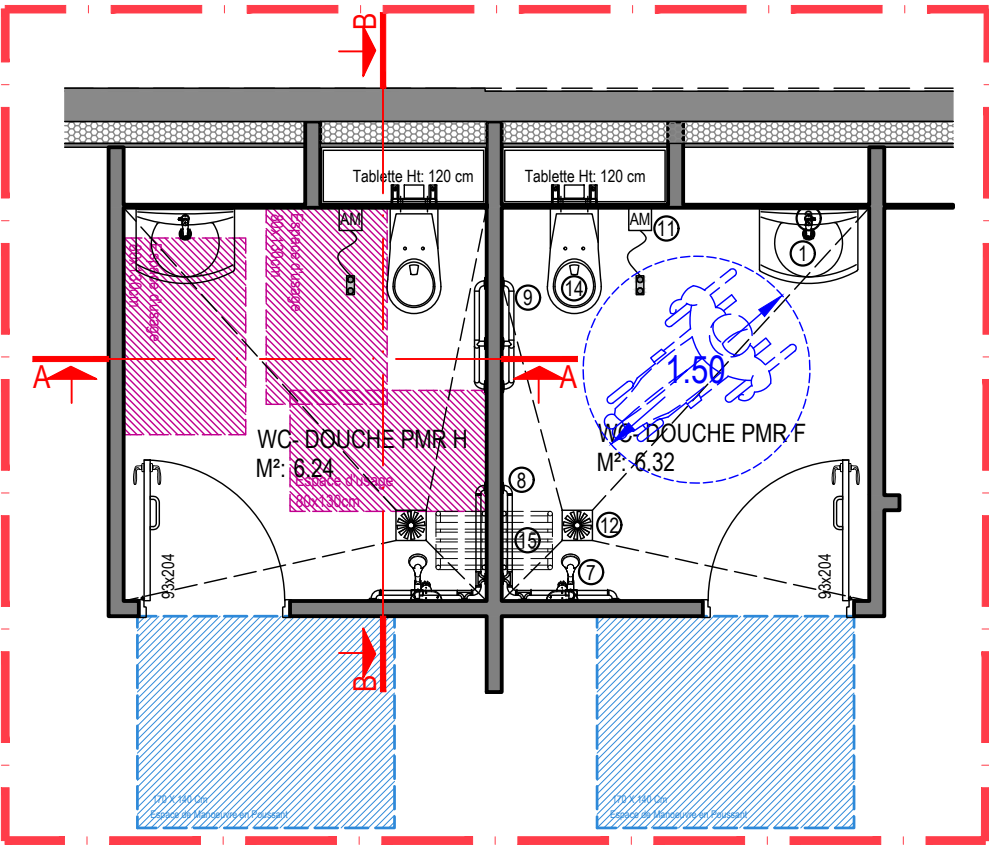

COUPE DE PRINCIPE - WC-DOUCHE P.M.R. VESTIAIRES
Echelle : 1/50

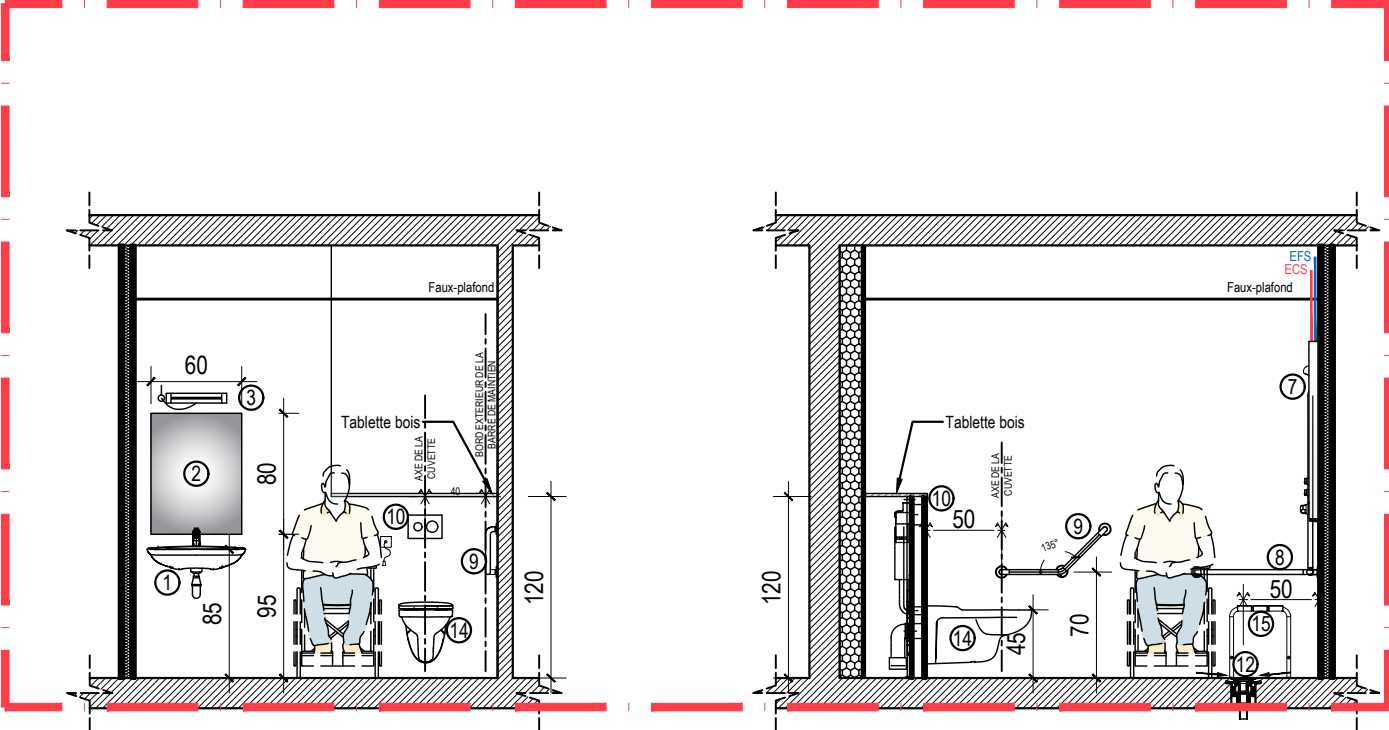

SANITAIRE Type 1:
Vestiaires Hommes & Femmes

Repérage - sans Echelle

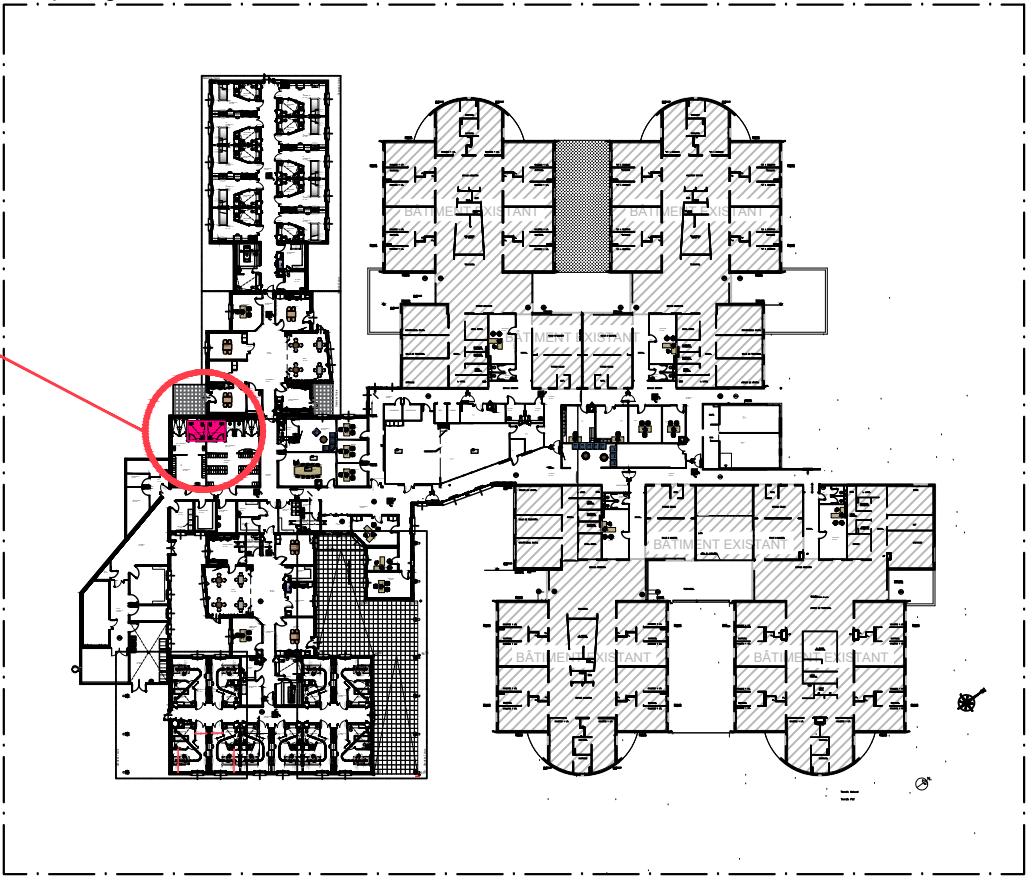

LEGENDE : Equipements et accessoires sanitaire

- ① Lavabo-Vasque
- ② Miroir 60x80
- ③ Applique Murale (Luminaire à LED)
- ④ Prise Rasoir
- ⑤ Tablette
- ⑥ Porte-serviette
- ⑦ Panneau de douche
- ⑧ Barre d'appui de douche en T
- ⑨ Barre de maintien 135°
- ⑩ Commande de chasse
- ⑪ Tirette Appel Malade
- ⑫ Siphon de sol
- ⑬ Poignée de tirage (Type KOULISS)
- ⑭ WC suspendu rallongé 70cm
- ⑮ Siège de douche mobile

LEGENDE : ACCESSEBILITE PMR - ESPACE DE MANEOUVRE

	Espace d'usage 80cm x 130cm
	Espace de manoeuvre de porte en poussant 170 cm
	Espace de manoeuvre de porte en Tirant 220 cm
	Espace de manoeuvre de rotation

MAITRISE D'OUVRAGE

Etablissement Public de
Santé Mentale de la Somme
Hôpital Philippe PINEL
Route de PARIS
80480 DURY
☎ : 03 22 53 46 46

PROJET : Extension de la MAS "La Pommeraie" 2 x 10 Lits

ADRESSE : Site de PINEL - Route de Paris - 80480 DURY

PHASE : Dossier de Consultation des Entreprises

ETAT : PROJET

DATE : OBJET DE LA MODIFICATION:

CADASTRE: 000 A 685

SURFACE: 298 670,00 M²

PLAN: RDC: SANITAIRES TYPE 01 - VESTIAIRES HOMMES & FEMMES

DIFFUSION:

D.C.E.

ECHELLE

1-50

DATE

JUILLET-2025

N°

32-02

Julien PASSET

MAITRISE D'OEUVRE

Groupeement de Coopération Sanitaire
de Moyens de l'Oise
- Bureau études -



2, Rue des Fines - 60607 CLERMONT
☎ 03 44 77 51 70
✉ gcsmo@chi-clermont.fr

Ref. INFORMATIQUE: V:\PIECES GRAPHIQUES\SEPSM DE LA SOMME\MAS LA POMME\MAS LA POMME\EXTENSION 2X10 LITS\08-DOE17-CARNET DE DETAILS\DOCE 32-01-08 EF RDC PMR.DWG